

**CONSULTA DESCRIPTIVA Y GRÁFICA DE DATOS CATASTRALES  
BIENES INMUEBLES DE NATURALEZA RÚSTICA**Municipio de **NERJA** Provincia de **MÁLAGA****REFERENCIA CATASTRAL DEL INMUEBLE**  
**29075A009000680000EP****DATOS DEL INMUEBLE**

LOCALIZACIÓN

**Polígono 9 Parcela 68****SANANTONA. NERJA [MÁLAGA]**

USO LOCAL PRINCIPAL

**Agrario**

AÑO CONSTRUCCIÓN

--

COEFICIENTE DE PARTICIPACIÓN

**100,00000**SUPERFICIE CONSTRUIDA [m<sup>2</sup>]

--

**DATOS DE LA FINCA A LA QUE PERTENECE EL INMUEBLE**

SITUACIÓN

**Polígono 9 Parcela 68****SANANTONA. NERJA [MÁLAGA]**SUPERFICIE CONSTRUIDA [m<sup>2</sup>]

--

SUPERFICIE SUELO [m<sup>2</sup>]**3.059**

TIPO DE FINCA

--

**SUBPARCELAS**

Subparcela	CC	Cultivo	IP	Superficie [Ha]
a	HR	Huerta regadío	01	0,3027
b	I-	Improductivo	00	0,0033

**INFORMACIÓN GRÁFICA**

E: 1/2000

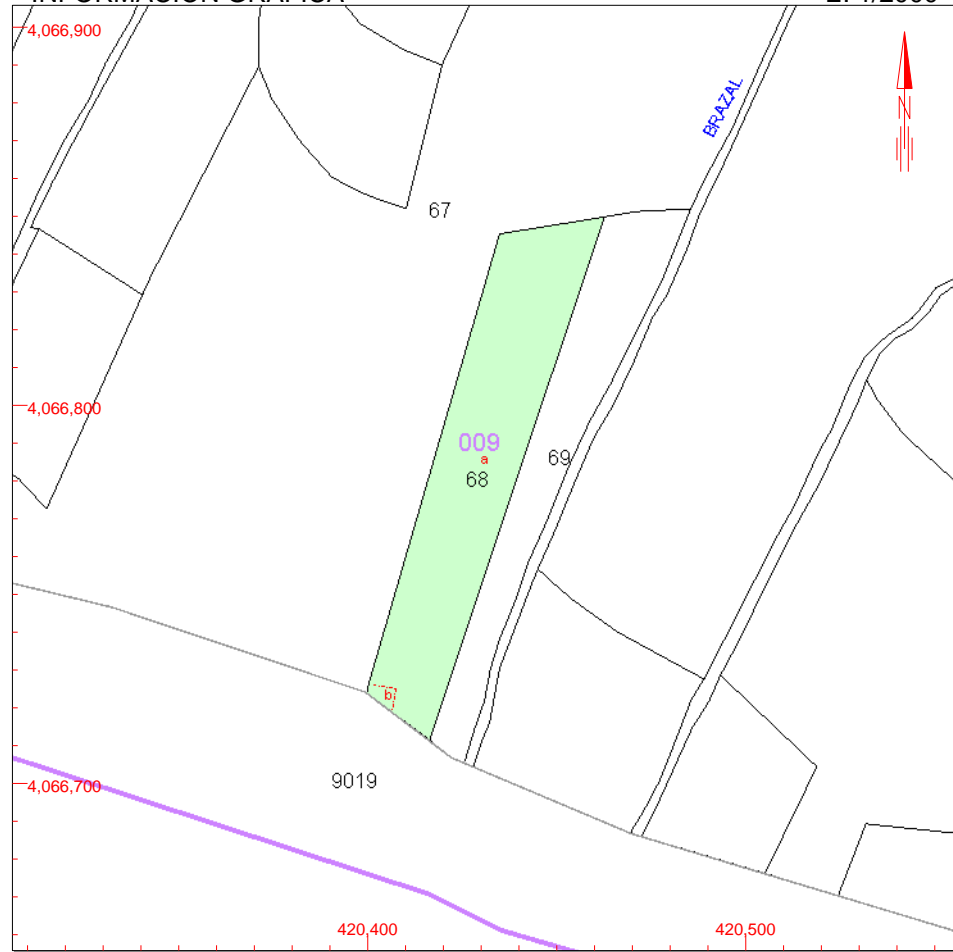

Este documento no es una certificación catastral, pero sus datos pueden ser verificados a través del 'Acceso a datos catastrales no protegidos' de la SEC.

420,500 Coordenadas U.T.M. Huso 30 ETRS89  
 Límite de Manzana  
 Límite de Parcela  
 Límite de Construcciones  
 Mobiliario y aceras  
 Límite zona verde  
 Hidrografía

Lunes , 2 de Diciembre de 2013